

APROBAT
prin Hotărârea
Consiliului Superior al Procurorilor
nr.12-260/16 din 22 decembrie 2016

REGULAMENT
privind stabilirea modelului și a însemnelor distinctive
ale ținutei vestimentare a procurorilor

1. Regulamentul privind stabilirea modelului și a însemnelor distinctive ale ținutei vestimentare a procurorilor (*în continuare Regulament*) este elaborat în corespundere cu prevederile art.16 din Legea cu privire la Procuratură și Regulamentul Consiliului Superior al Procurorilor și urmărește să reglementeze:

- a) componentele ținutei vestimentare a procurorilor și detalierea acestora;
- b) modul și periodicitatea eliberării ținutei vestimentare;
- c) răspunderea pentru încălcarea condițiilor de păstrare a ținutei vestimentare.

2. În ședințele de judecată, procurorii au obligația de a purta ținuta vestimentară stabilită prin prezentul Regulament.

3. Ținuta vestimentară pentru procurori se compune din mantie și insignă.

4. Mantia este confecționată din stofă Gabardin (poliester - 99%, elastan - 1%) de culoare bleumarin mat. Mantia este de siluetă liberă cu evazare spre tiv.

4.1 Partea din față a mantiei este alcătuită din două detalii:

- primul detaliu - platcă față;
- al doilea detaliu - reperul față, care are două pliuri (cu adâncimea de 4-5 cm.) sub platcă.

4.2 Partea din spate a mantiei este alcătuită din două detalii:

- primul detaliu - platca spatelui;
- al doilea detaliu - reperul spatelui, care are pe linia de simetrie contrafaldă și câte două pliuri la contrafaldă.

4.3 Sistemul de închidere a mantiei constituie un rând de nasturi: nasturele de sus este din plastic, cu urechiușă la vedere, cu diametru de 2 cm, de culoare albastră închisă, iar 5 nasturi sunt cu fentă ascunsă cu 5 capse.

4.4 Gulerul este în stil *apaș* pus pe dublură. La marginea gulerului se amplasează bia din stofă Gabardin (poliester - 99%, elastan - 1%) de culoare albastru deschis, cu lățimea de 1,5 cm.

4.5 În interiorul mantiei, pe linia umărului sunt fixate pe lipici umerașe din burete.

4.6 Mâneca este clasică, evazată. Terminația mânecilor este prelucrată cu manșetă cu lățimea de 10 cm. Partea superioară a manșetei este prelucrată cu vipușcă din stofă Gabardin (poliester - 99%, elastan - 1%) de culoare albastru deschis, cu lățimea de 1,0 cm.

4.7 Lungimea de jos a mantiei constituie 10 cm până la podea.

4.8 Modelul mantiei este prezentat în anexa nr.1.

5. Procurorii, indiferent de ierarhie, poartă în piept, în partea stângă a mantiei, **Insigna Procuraturii** (*în continuare - Insigna*) care reprezintă un semn distinctiv al Procuraturii Republicii Moldova. Modelul și descrierea Insignei corespunde prevederilor pct.2.2 din Regulamentul privind Insigna Procuraturii, aprobat prin Ordinul Procurorului General nr.32/8 din 12.05.2010.

5.1 Insigna are înălțimea de 5 cm și lățimea de 4,5 cm.

5.2 Modelul de insignă este prezentat în anexa nr.2.

6. Procurorii vor purta mantia peste cămașă de culoare albă și cravată de culoare bleumarin mat.

7. Termenul de folosință a componentelor ținutei vestimentare pentru procurori este:

- pentru mantie - 5 ani;
- pentru insignă - nelimitat.

8. Ținuta vestimentară se pune la dispoziția procurorului în mod gratuit. Temei pentru eliberarea ținutei vestimentare este raportul procurorului beneficiar, coordonat de procurorul-șef, adresat Procurorului General.

9. Înlocuirea mantiei, după împlinirea termenului de folosință prevăzut la pct.6, se efectuează în dependență de uzura reală a acesteia și a propunerii justificate a procurorului beneficiar, coordonată cu procurorul-șef.

10. Predarea-primirea componentelor ținutei vestimentare către procurori se face pe bază de act de predare-primire, în care se menționează starea calitativă a acestora, precum și obligația beneficiarului de a le utiliza și întreține în condiții adecvate.

11. Ținuta vestimentară pusă la dispoziția procurorilor, în condițiile prevăzute la pct.7-9 ale prezentului Regulament, constituie proprietate a Procuraturii Generale.

12. Pierderea, deteriorarea sau degradarea cu intenție ori din culpă a componentelor ținutei vestimentare, inclusiv atitudinea neglijentă ce a avut drept consecință sustragerea vestimentației sau a unor componente a acesteia, atrag răspunderea materială și/sau, după caz, disciplinară.

13. Procurorul care a pierdut, deteriorat sau degradat ținuta vestimentară sau unele componente ale acesteia, ori i-a fost sustrasă, informează imediat Procurorul General, printr-un raport scris.

14. În cazul în care procurorul este transferat sau promovat la altă procuratură, acesta păstrează ținuta vestimentară aflată în folosință.

15. În cazul suspendării din funcție, procurorul beneficiar este obligat să transmită ținuta vestimentară procurorului-șef, care, la rândul său, o transmite pentru păstrare Direcției finanțe și administrare.

16. Procurorii ale căror raporturi de muncă încetează, au obligația de a preda Procuraturii Generale componentele ținutei vestimentare. Procurorul care se eliberează din funcție după cel puțin 20 de ani de activitate în organele procuraturii, cu aprobarea scrisă a Procurorului General sau a adjuncților acestuia, poate păstra, ca recompensă pentru succese remarcabile în activitate, insigna de procuror.

17. Cheltuielile determinate de aplicarea prevederilor prezentului Regulament se asigură din bugetul aprobat pentru Procuratura Generală.

18. Anexele nr.1 și nr.2 sunt parte integrantă a prezentului Regulament.

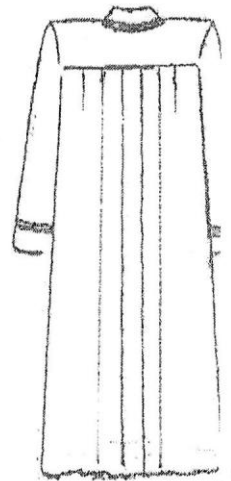
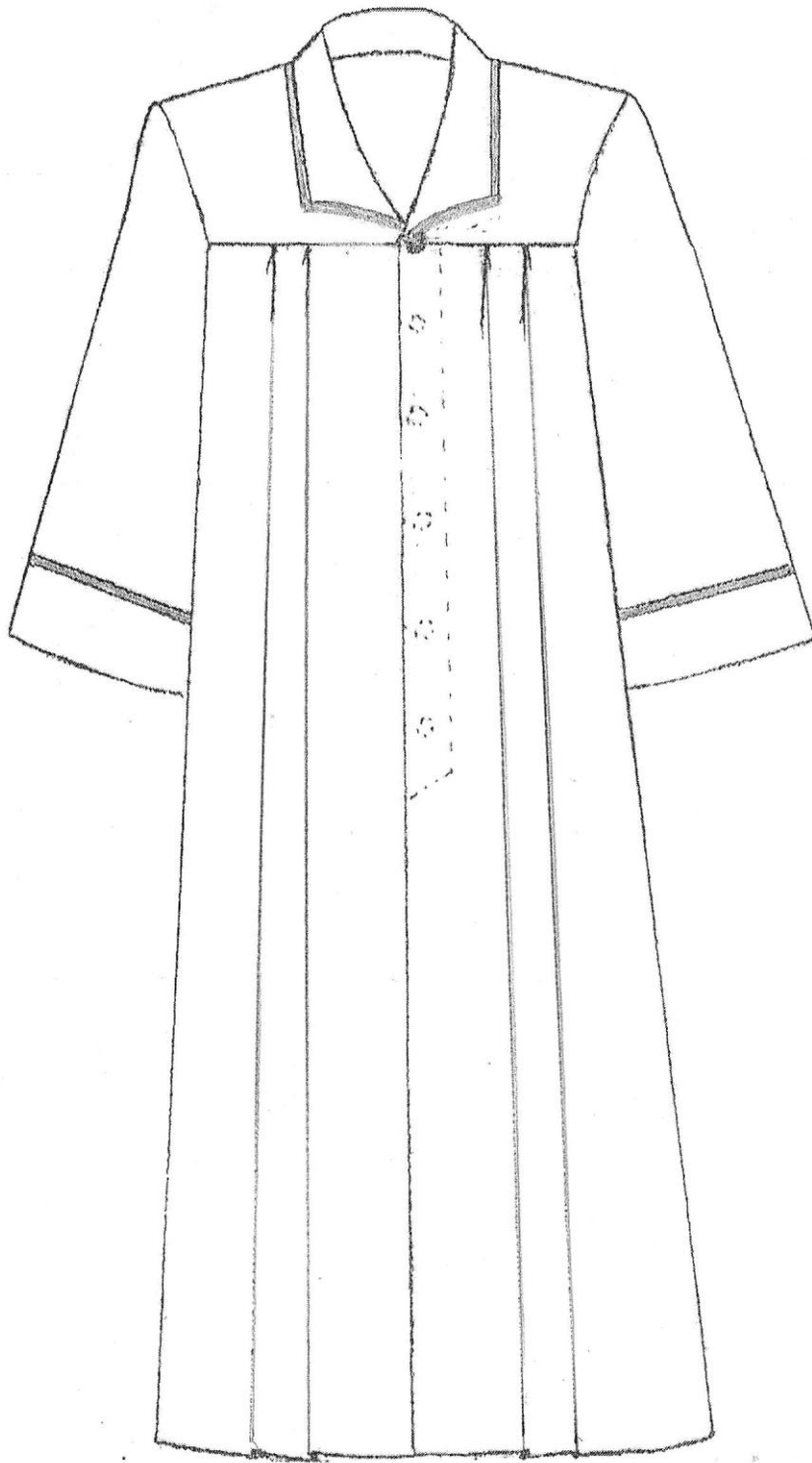

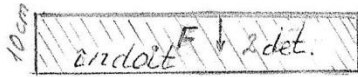
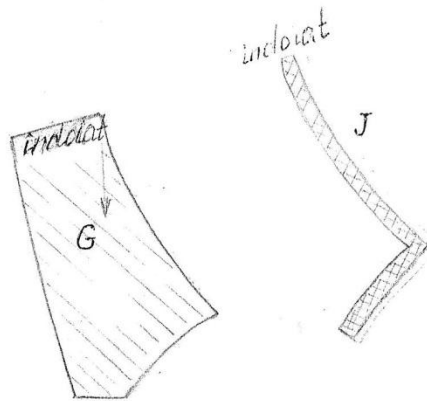
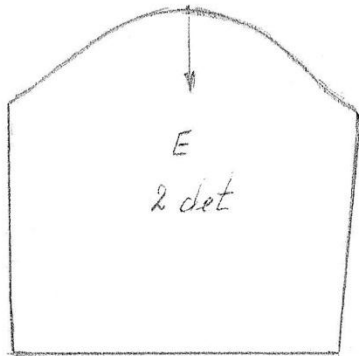
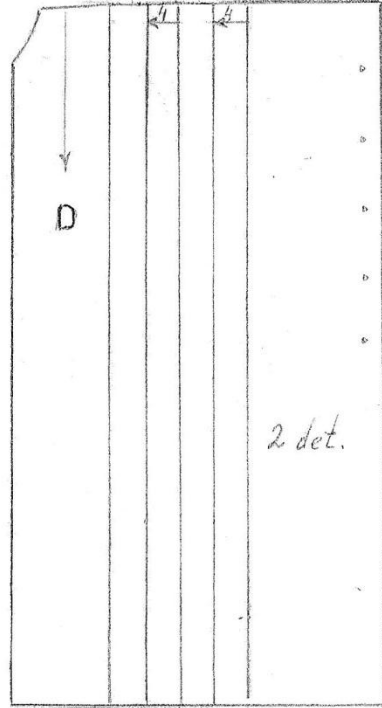
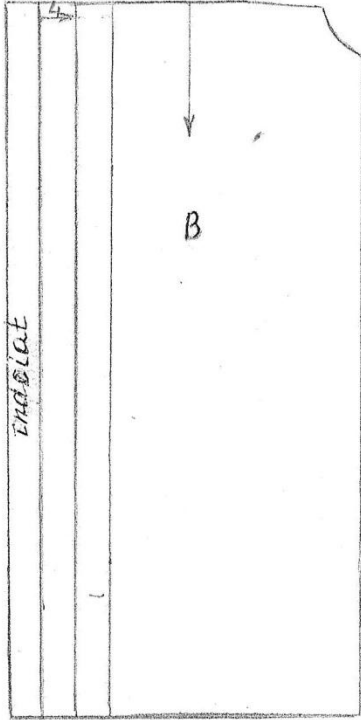
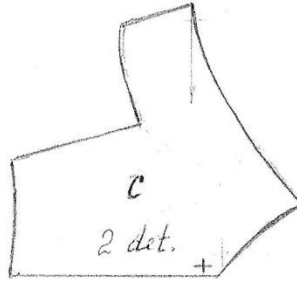
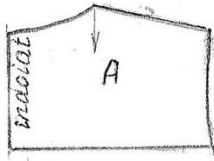

SPECIFICAREA PIESELOR TĂIATE

- A – placă spate
- B - reperul spate
- C – placă față, croită de întreg cu gulerul
- D - reperul față
- E - mâneca
- F - manșetă
- G – gulerul superior, se dublează cu țesătura cu clei
- H - bizet, se dublează cu țesătura cu clei
- I – bieul mânecii din stofa «gabardin» albastru deschis, se dublează cu inserție
- J - bieul gulerului din stofa «gabardin» albastru deschis, se dublează cu inserție

